



Farmacorp

FARMACORP
EXPERIENCIA DE
COMPROMISO Y
RESPONSABILIDAD
SOCIAL

Bolivia:

- 12 millones de habitantes
- 75% vive en zonas urbanas
- 71 ciudades intermedias
(con una población entre
20 mil y 100 mil habitantes)





Somos Farmacorp

85 años de historia



203 sucursales Farmacorp
Presencia en todo el país **9** departamentos
Presencia en **11** ciudades intermedias
2.663 colaboradores
68% mujeres





Segundo lugar
en empresa con mayor reputación,
primera en sector salud



Segundo lugar
como empresa con mejor
clima laboral



Tercer lugar
Empresa con mayor
RSE y ESG



Presidente ejecutiva,
líder mujer de mayor
reputación en Bolivia



FARMACORP ES GARANTÍA
Compromiso con la legalidad
y la garantía
Certificado de agemed BPA'S

SANA SEMANA 7%

#BOLIVIAconAGUA



chiquitosvive
ARTESANÍAS DE ORIGEN

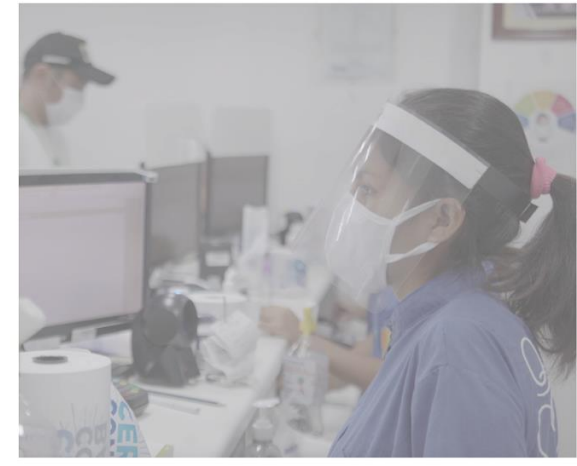
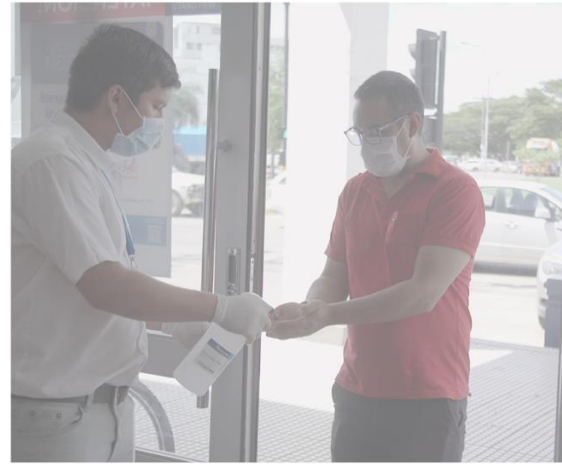

Nuestro compromiso comienza en casa CREEMOS EN LAS ALIANZAS

Empresa universitaria
Semillero de talentos
Crecemos juntos
Escuela de regentes farmacéuticos

Sucursales en ciudades intermedias

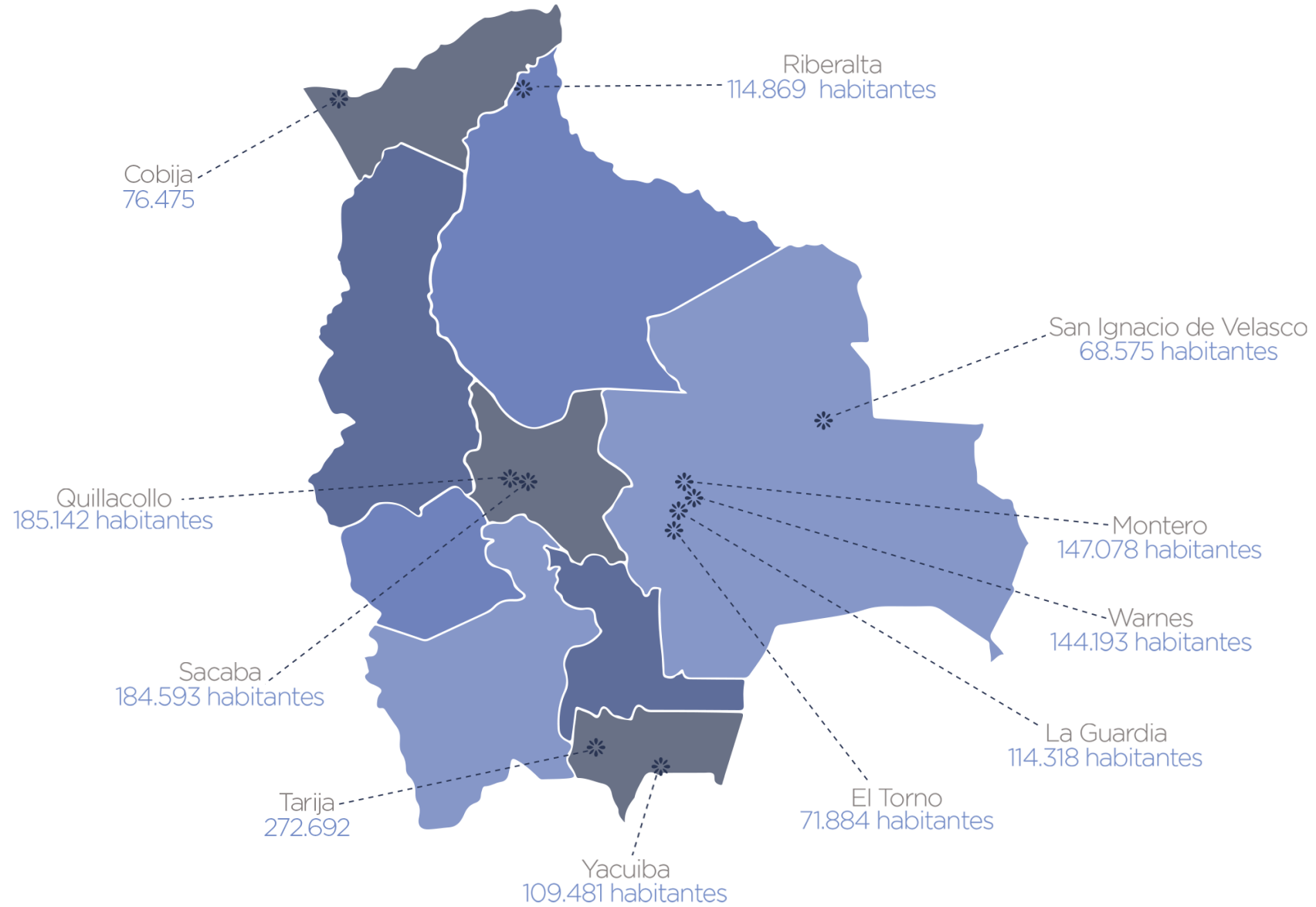

RIBERALTA

Capital amazónica de Bolivia

- 99 mil habitantes
- Segunda ciudad más poblada del Beni
- Productores y exportadores de la nuez amazónica
 - Farmacorp opera desde 2016



La prevención comienza con la información

Plataforma de medios

BUENVIVIR

BUENVIVIR
PODCAST

 **Farmacorp**
Channel





RSE como base de
la operación comercial

SANA SEMANA 7%

RSE como base
de la operación comercial



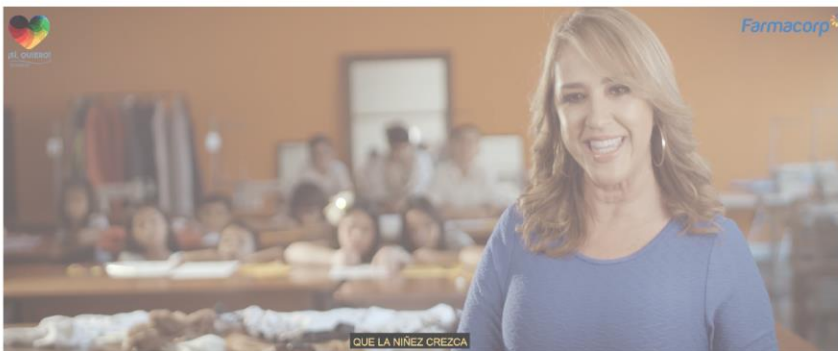

Compromiso con el futuro
Creemos en las alianzas





Compromiso con las familias de las comunidades en el altiplano

Creemos en las alianzas

#BOLIVIAconAGUA



Compromiso con el planeta

Creemos en las alianzas









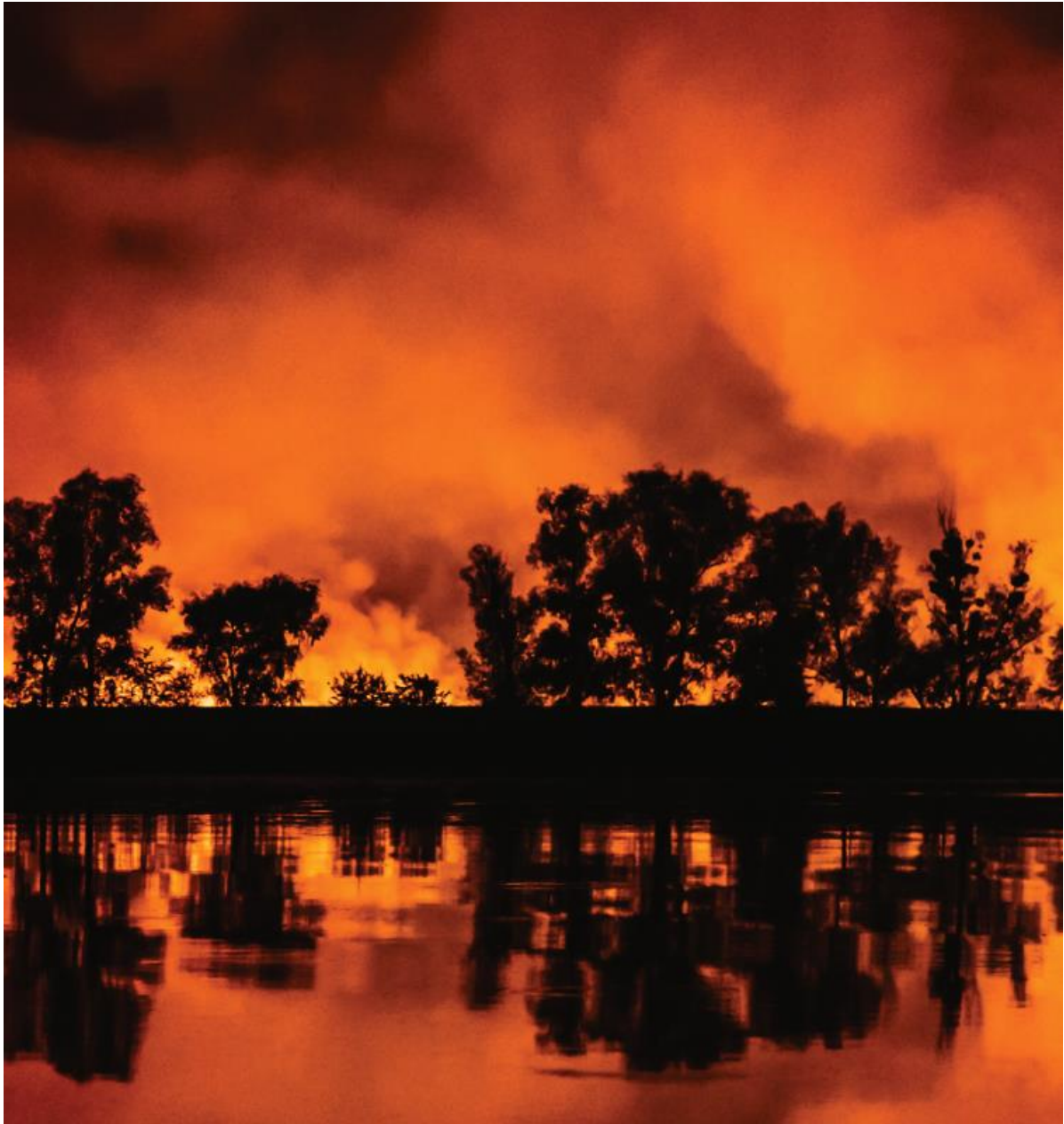

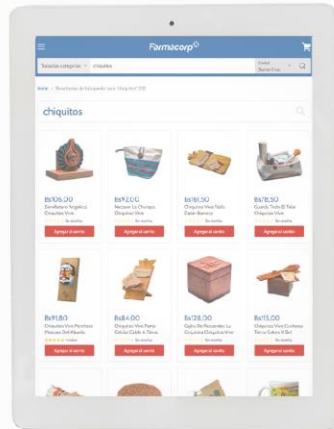
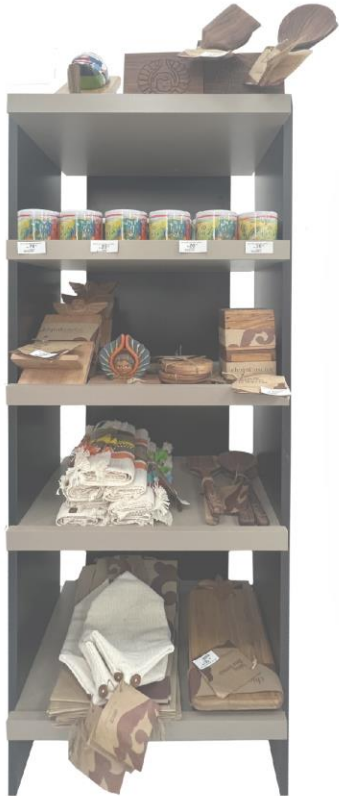

Compomiso con las familias chiquitanas

chiquitosvive
ARTESANÍAS DE ORIGEN

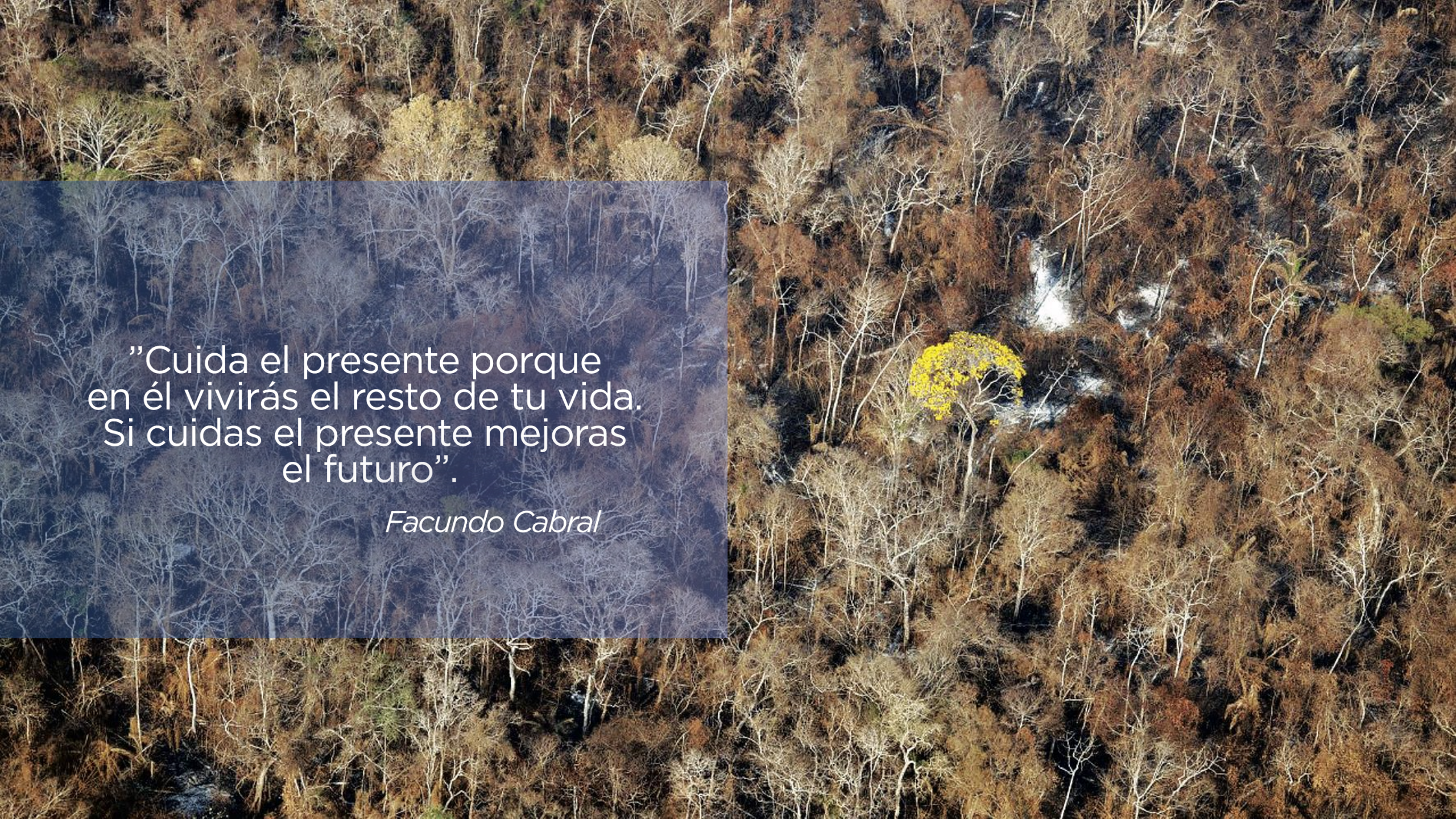

An aerial photograph of a dense forest. The trees are mostly brown and tan, suggesting autumn or winter. A waterfall is visible in the upper right quadrant, cascading down a rocky slope. A single, prominent tree with bright yellow foliage stands out in the middle of the forest, near the waterfall. The overall scene is a lush, natural landscape.

”Cuida el presente porque
en él vivirás el resto de tu vida.
Si cuidas el presente mejoras
el futuro”.

Facundo Cabral



¡GRACIAS!