

LAS RUTAS DEL TURISTIMOS AMAZONICO



**UNIDAD DE
TURISMO**

GOBIERNO AUTÓNOMO DEPARTAMENTAL DE PANDO
GESTIÓN: DR. REGIS RICHTER ALENCAR

SILVIA OLIVA AVAROMA





Antecedes Históricos

El departamento de Pando se crea el 24 de septiembre de 1938, durante la presidencia de German Busch Becerra, la Capital es la ciudad fronteriza de Cobija ubicada al margen derecho del río Acre, fundada por el Cnel. Enrique Fernández Cornejo el 9 febrero 1906, con el nombre de Puerto Bahía, y en 1908 se cambió el nombre de Puerto Bahía por Cobija.



Características Demográficas

Hasta el año 2021 el total de la población de Pando era de 163.727 habitantes, según datos del INE.

De acuerdo a la distribución demográfica del departamento concentra más del 50% de su población en la capital Cobija, y el resto está distribuido en los 14 municipios rurales, por tal motivo el turismo es sin duda una alternativa para dinamizar la económica, y de este modo poder evitar el despoblamiento rural.

Características Demográficas

- Pando siendo el departamento más joven de Bolivia, registró el mayor incremento de población, (2001-2012), cuadruplicó su población en el espacio intercensal incrementó su población en 108%, con una densidad poblacional de menos de dos habitantes por Km², su población hasta el año 2021 era de 163.727 habitantes. (Según Datos del INE).



RUTAS TURISTICAS

La Ruta del Pescado, La Ruta de la Goma, La Ruta de la Castaña, La Ruta del Asahi, La Ruta Histórica Marcha de la Columna Porvenir: dentro de la Reserva Natural de Vida Silvestre Amazónica Manuripi, está La Ruta del Serere, La Ruta del Tarope, La Ruta del Paiche, la Ruta de la Orquidea; que se realizan alrededor del majestuoso Lago Bay.

EVENTOS PROGRAMADOS:

Ferias Turísticas, Productivas y Culturales, como también campeonatos de pesca





Garza blanca - (Egretta alba)



Morón pescador - (Ceryle alcyon amazona)



Tijero - (Ceryle alcyon)



Ubicación y características

El municipio de Porvenir se conforma en la segunda ciudad en el departamento de Pando, con una población de 10.867 según proyección de proyección hasta el 2028 (INEC), ubicada en la margen izquierda del río Tahuamanu en la provincia Tacabuco, geográficamente entre los 6° 11' y 6° 50' de longitud oeste y entre los 1° 05' y 1° 58' de latitud al sur.

El río Tahuamanu nace en la república del Paraguay, se prolonga en territorio boliviano, cubren aproximadamente 330 km. antes de unirse al Marañón y conformar el Orinoco, localizado con el nombre de Tahuamanu por los nativos Achémas, así en su lenguaje significa "la de las cascadas", importante del transporte y fuente de especies vegetales de pescado con un alto nivel turístico y comercial.

Principales actividades económicas - sistemas agroalimentarios.

Porvenir inicialmente cumplió la función de banda ganera (entre el espacio perteneciente a la empresa y zonas agrícolas, que tiene como actividad principal la explotación ganadera "bovino, sus derivados", (INEC, 2014). Actualmente, las principales actividades económicas son la recolección de castaños, así, explotación de madera, la pesca, la ganadería, servicios gastronómicos, entre otros. Dentro de las castas y costumbres de cultura Achémara, la pesca en lo anterior no solo es la base de alimentación y su bienestar, sino también se constituye en un fuente de ingresos, contribuye a cubrir las necesidades y al turismo.

Asociaciones.

El municipio cuenta con varias asociaciones, en los cuales están organizadas colectivos de diferentes rubros como del: recreación, artesanales, de fideicomisos, empresariales, gastronómicos, pesqueros, servicios turísticos, indígenas, entre otros.

Especies de fauna y flora representativas.

Una de las principales especies de fauna son las siguientes: Garza blanca (Egretta alba), Morón pescador (Ceryle alcyon amazona), Pato de río (Podiceps cornutus), Tico (Anas melanotos), Morón pescador (Ceryle alcyon amazona), Tacu marino (Cassia nana), Tucuzito (Myadestes occidentalis) entre otros.

Las principales especies de flora son las siguientes: Maguejo común (Celtis americana), Árbol (Tachypheta

Recomendaciones



¿Por qué Porvenir vale la pena repetir?

Porvenir es reconocido en el departamento de Pando, reconocido al haberlo sido durante 10 años el mejor destino turístico. Debido a su cercanía con la comunidad de Cachuelita Bajo, se puede disfrutar del patrimonio natural y cultural del municipio, obteniendo diferentes aspectos turísticos y recreativos de flora y fauna, variedad de aves, reptiles, peces, entre otros.
Según el INEC (2017) existen 100 especies de peces en el río Tahuamanu y Pando es el mejor destino turístico de este departamento.
Aprovechando la preparación del río, los usuarios, podrá en cualquier momento como disfrutar de diferentes tipos de recreación y actividades turísticas.
El municipio de Porvenir está ubicado en el principal municipio de turismo de Pando, reconocido según el INEC (2017), dentro de los mejores del Dr. Sergio Garmezán B. y María Muñoz.



Pato de río - (Podiceps cornutus)



Crocodilo - (Crocodylus porosus)



Comunidad La Chuelita Bajo



Resaca Achémara



Puerto Achémara



Comida tradicional



Maguejo común (Celtis americana)

Ruta del Pescado



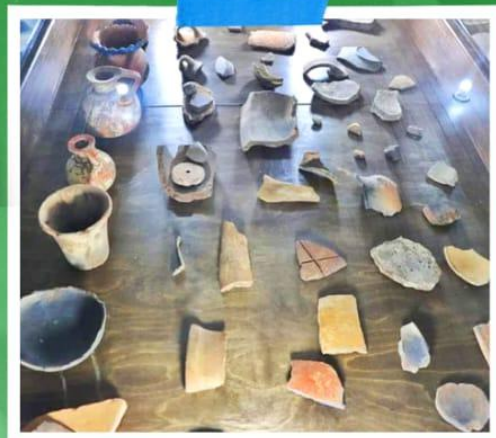

DÍA INTERNACIONAL DE LOS
museos
Momento para reflexionar sobre su valor

Turismo Arqueológico



Turismo Arqueológico



Ruinas de las Piedras en Gonzalo Moreno



Restos de cerámica

Patrimonio Arqueológico

Geoglifos





PRESERVEMOS NUESTRO PATRIMONIO ARQUEOLÓGICO

Bolivia: Ley N° 2651, 13 de abril de 2004

Artículo 1°.- Declárase Patrimonio Histórico y Cultural, a las Ruinas Arqueológicas de las Culturas Amazónicas, de la localidad de “LAS PIEDRAS” del Municipio de Gonzalo Moreno, Provincia Madre de Dios del Departamento de Pando.

Las Piedras 15 de abril 2022



Ingreso a las Ruinas Arqueológicas de Las Piedras



Piedras en el Municipio de Nueva Esperanza



AGREGAR UN PIE DE PÁGINA





GOBIERNO AUTÓNOMO
DEPARTAMENTAL DE
PANDO
SECCIÓN DE NEGOCIOS TURÍSTICOS

Turismo
PANDO
Paraiso Amazónico

NUEVA OFERTA TURÍSTICA

Lago Bay

Un santuario de ensueño en la amazonía



Ruta Trinacional

Ruta Trinacional
Disfruta la Amazonía en tres países

TURISMO PANDO
Paraiso Amazónico

Ruta Trinacional
Disfruta la Amazonía en tres países

2 Historia y Aventura en Bolivia

Ruta Histórica Natural
COBIJA - PORVENIR - FILADELFIA

Punto de partida: PUENTE DE LA AMISTAD

Punto de llegada: MONUMENTO A LOS HÉROES DE BAHÍA

Parque Turístico José Manuel Pando

Villa Rojas

Porvenir

Cachuelita Bajo

Recorrido Río Tahuamanu

Monumento al Pescador

Monumento a los Héroes de Bahía

Cachuelita Bajo

PANDO
Avanza

Cobija
Nuestra Historia

Estrada Siringuere de Curupira

Pascana
ETSAWA TEJE

Ruta Trinacional
Disfruta la Amazonía en tres países

TURISMO PANDO
Paraiso Amazónico

Ruta Histórica Natural
Cobija - Porvenir - Filadelfia

Parque Turístico José Manuel Pando

Villa Rojas

Porvenir

Cachuelita Bajo

Recorrido Río Tahuamanu

Monumento al Pescador

Monumento a los Héroes de Bahía

Punto de partida: PUENTE DE LA AMISTAD

Punto de llegada: MONUMENTO A LOS HÉROES DE BAHÍA

Porvenir
Capital Turística de Pando

Filadelfia
Turismo y Naturaleza



Turismo
PANDO
Paraíso Amazónico

Barrio Junín

116 Aniversario

Paseos en Peque



Donde nació Cobija

La unidad Dptal. de Turismo
Invita a la población en general
a los **Paseos en Peque** en el río Acre
los días **Sábado y Domingo** a partir de las **11:00 a.m.**



AGREGAR UN PIE DE PAGINA

Guías Certificados



RUTA BINACIONAL DE LA GOMA



AGREGAR UN PIE DE PÁGINA

Defumando Nuestra Identidad

Ruta de la Goma Padcana Etsawa Teje



AGREGAR UN

Ruta de la Goma en Pascana Etsawa Teje



Ruta binacional de la Goma Dr. Da Borracha



Ruta de la Goma



Ruta de la Castaña



AGREGAR UN PIE DE PAGINA



PRODUCTOS TRANSFORMADOS



AGREGAR UN VIE DE RAGINA



Patrimonio Alimentario Herencia Sirio Libanesa



Desarrollo con Identidad

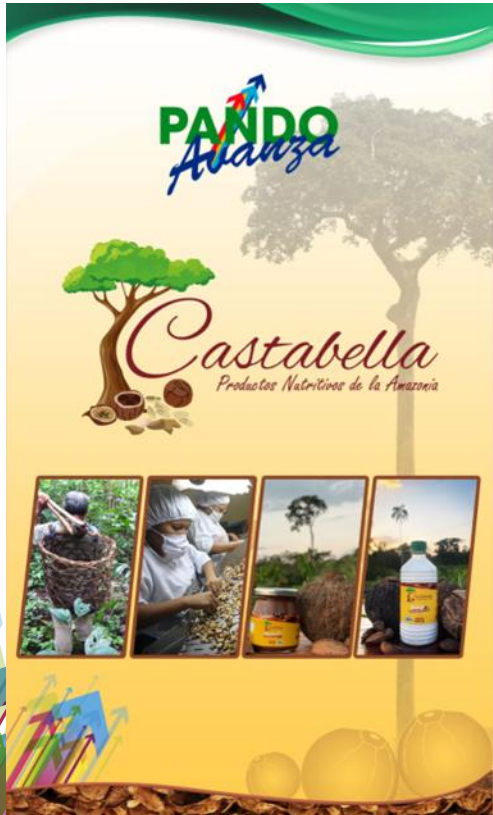

Desarrollo con Identidad

2da. FERIA Departamental del Asai y Frutos Amazonicos

Viernes 28 - Festival y premier de Migáfonos 19:00 p.m.
Sábado 29 - Feria Exposición del Asai y frutos amazónicos 08:00 a.m.

Monumento al Carretón

Logos: PANDO Avanza, PANDO Produce, FEDAFAP PANDO, PICFA, CONSERVACION Amazonica, WWF, Obija, MIGA.



PROYECTO S GRACIA S AMAZONÍA TURISMO Y DESARROLLO CON IDENTIDAD

Lic. Silvia Oliva Avaroma
Responsable Unidad de Turismo y Cultura
Gobierno Autónomo Departamental de Pando



Capeonatos de Pesca

